

Neoscreen est une solution d'affichage dynamique sur réseau d'écrans en technologie IP.

Neoscreen vous permet de diffuser votre communication multimédia en local ou à distance sur tous types de display (écrans, murs d'images, vidéoprojecteurs, bornes interactives, panneaux leds, etc...)

Neoscreen intègre des outils performants pour la création de contenus évolués

Neoscreen est un logiciel développé avec des outils modernes et performants.

Véritable **solution professionnelle** d'affichage dynamique, la **Neobox** est un PC industriel permettant la gestion d'un ou plusieurs écrans. La **Neobox** est déclinée en plusieurs versions, développées en fonction des besoins de nos clients.

Neobox S / S+

Intel ATOM X5-Z8300
SSD 32 Go / 64 Go
Ram 1 Go / 2 Go
Windows 10 LTSB
Boitier micro PC

Neobox P / P+

PENTIUM G3240 / I7
SSD 120 Go
Ram 4 Go
Windows 10 PRO
Boitier mini PC

Neobox M2 / M3

INTEL CORE I5
SSD 120 Go
Ram 4 Go
Windows 10 PRO
Boitier medium ou RACK 1U

Neobox M4 / M5 / M6

INTEL CORE I7
SSD 120 Go
Ram 4 Go
Windows 10 PRO
Boitier tour ou RACK 4U

Autres versions : STICK, OPS, HAT (Haute Amplitude Thermique)

ADMINISTRATION
PC / MAC / tablette / smartphone

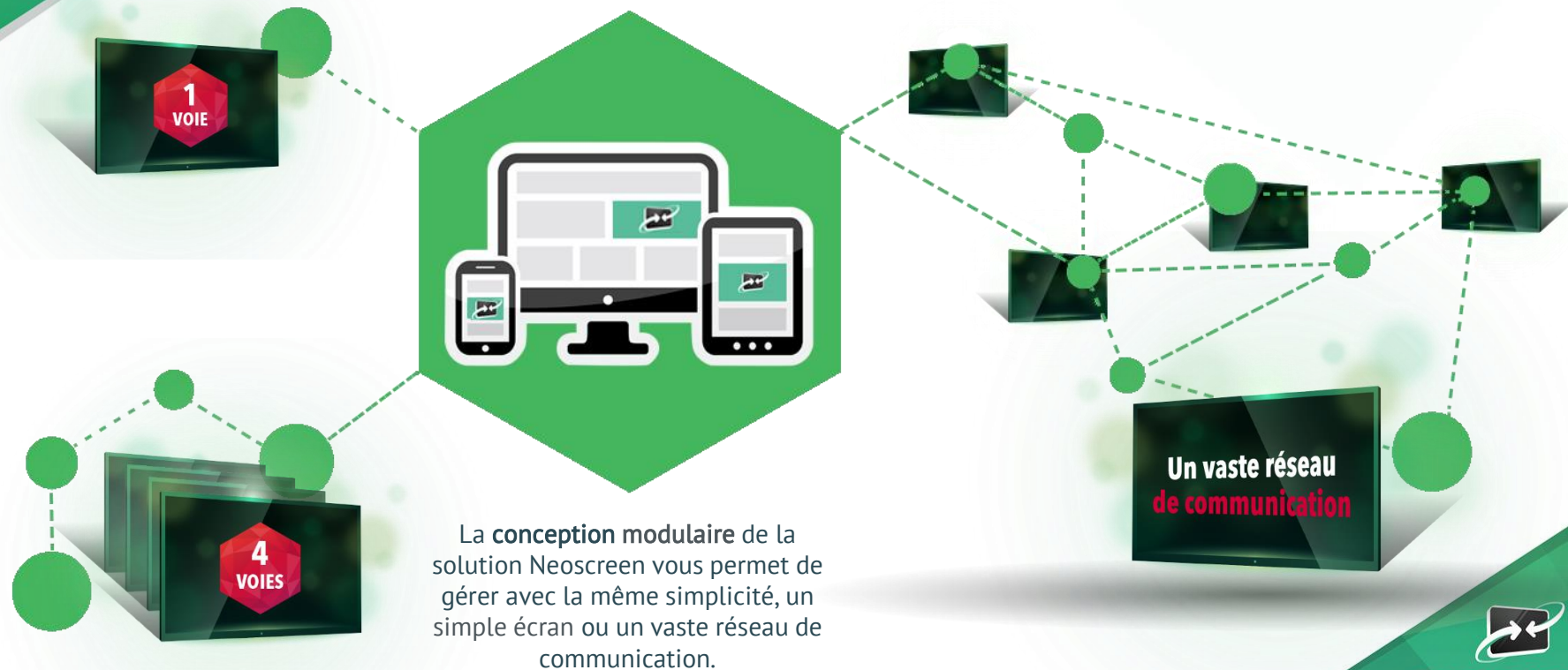

La **conception modulaire** de la solution Neoscreen vous permet de gérer avec la même simplicité, un simple écran ou un vaste réseau de communication.

**Un vaste réseau
de communication**

Rôle du NEOCENTER

- Gestion centralisée du réseau d'écrans
- Gestion des utilisateurs
- Mise à jour automatique des Neobox
- Etat de fonctionnement des Neobox
- Statistiques de fonctionnement et de diffusion
- Notifications (alertes, infos diverses)

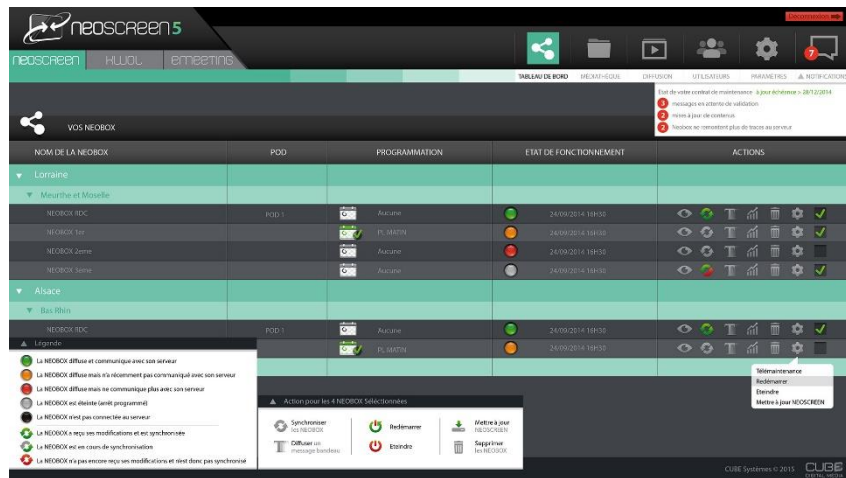

- Header:** Includes the 'neoscreen 5' logo and navigation tabs for 'HUIJOL' and 'EMERGENTS'.
- Table:** A table titled 'VOUS NEOBOX' with columns: 'NOM DE LA NEOBOX', 'POD', 'PROGRAMMATION', 'ETAT DE FONCTIONNEMENT', and 'ACTIONS'. It lists Neoboxes for 'Lorraine' and 'Alsace'.
- Notification Panel:** A red-bordered box on the right lists alerts such as 'Etat de votre centrale de maintenance à jour', 'Messages en attente de validation', and 'Niveau de consommation d'énergie trop élevé'.
- Legend:** A box at the bottom left explains the status icons: green for 'diffuse et communique', orange for 'diffuse mais ne communique pas', red for 'diffuse mais ne communique plus', and grey for 'dehors de programmation'.
- Footer:** Contains a 'CUBE Systemes © 2015' logo and a 'CUBE' logo.

L'interface d'administration est accessible depuis tous navigateurs récents sur tous type d'ordinateurs ou tablettes.

Le **tableau de bord** vous présente l'état de votre parc en temps réel.

Vous pouvez gérer et suivre le fonctionnement de vos players, accéder à leur programmation, ou voir les statistiques de diffusion de vos messages.

La **légende** vous renseigne de manière très précise sur l'état de fonctionnement ou de la synchronisation des données.

| NOM DE LA NEOBOX | POD | PROGRAMMATION | ETAT | ACTIONS |
|---------------------|-----|---------------|------|---------|
| ▼ MON PARC | | | | |
| ▼ Afrique | | | | |
| Burkina Ouagadougou | POD | PL AFRIQUE | ● | [Icons] |
| Mali 1 | POD | PL AFRIQUE | ● | [Icons] |
| Mali 2 | POD | PL AFRIQUE | ● | [Icons] |
| Sénégal 1 | POD | PL AFRIQUE | ● | [Icons] |
| ▼ France | | | | |
| Siège paris 🏆 | POD | PL SIEGE | ● | [Icons] |
| Agence Lyon | POD | PL SIEGE | ● | [Icons] |
| Agence Bordeaux | POD | PL SIEGE | ● | [Icons] |

The legend explains the status icons used in the dashboard:

- La NEOBOX diffuse et communique avec son serveur
- La NEOBOX diffuse et mais n'a récemment pas communiqué avec son serveur
- La NEOBOX diffuse mais ne communique plus avec son serveur
- La NEOBOX est éteinte (arrêt programmé)
- La NEOBOX n'est pas connectée au serveur

- La NEOBOX est prête à être synchronisée
- La NEOBOX est en attente de synchronisation
- La NEOBOX est en cours de synchronisation
- La NEOBOX n'a pas été correctement synchronisée
- La NEOBOX est synchronisée

La programmation de la diffusion se fait par l'intermédiaire d'un **calendrier** sur lequel il est possible de planifier des playlists ponctuelles ou récurrentes.

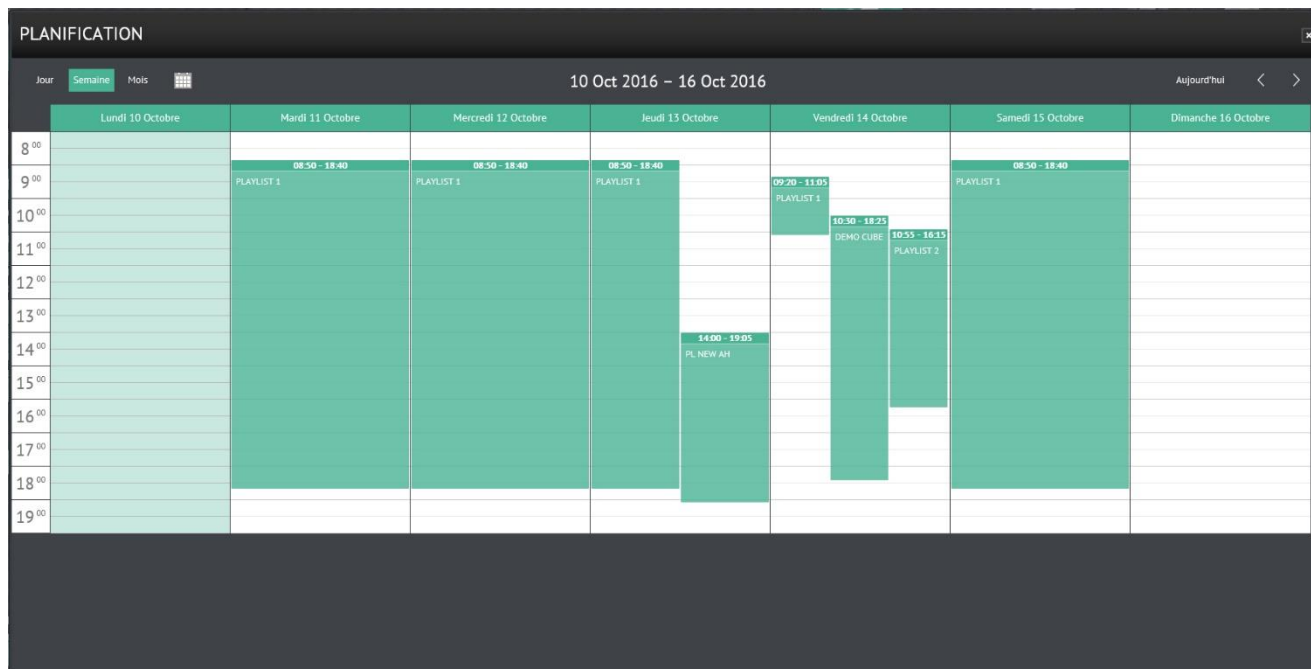

Jusqu'à 5 playlists peuvent se chevaucher dans un même créneau horaire (**surbooking**).

Une de ces playlists peut être définie comme **prioritaire**.

La planification peut être affectée à un player ou à un groupe. Dans ce dernier cas, les players **hériteront** de la programmation du groupe.

La **playlist** est composée d'une suite de messages de natures, durée, fréquences différentes.

| APERÇU | NOM | TYPE | FREQUENCE | DATES | DURÉE | SON | ACTIONS |
|--------|-------------|------|----------------|-------|----------|-----|---------|
| | 06 securite | | A chaque cycle | | 00:00:10 | | |
| | 07 CE | | 1 cycle sur 2 | | 00:00:10 | | |
| | Bienvenue | | A chaque cycle | | 00:00:10 | | |
| | PLAYLIST 2 | | A chaque cycle | | 00:00:00 | | |
| | actus | | A chaque cycle | | 00:00:20 | | |

Une **playlist** peut contenir des messages mais également d'autres playlists.

Elle peut être limitée en durée.

Sa lecture peut être séquentielle ou aléatoire.

La **médiathèque** vous permet d'importer, de stocker, d'organiser toute votre communication.

neoscreen 5.0

Patrick MAZZOTTI

TABLEAU DE BORD MÉDIATHÈQUE DIFFUSION UTILISATEURS PARAMÈTRES NOTIFICATIONS

RÉPERTOIRES MÉDIAS > REP 3

Par page : 10 Page 1/1

Rechercher un média par nom, id ou extension

Déposer / charger des fichiers

Créer un nouveau message

| APERÇU | NOM | N | E | TYPE | DIMENSIONS | DURÉE | ACTIONS |
|--------|--------------------|---|---|------|----------------|----------|---------|
| | 06 securite | 1 | | | 1920 * 1080 px | 00:00:10 | |
| | 07 CE | 1 | | | 1920 * 1080 px | 00:00:10 | |
| | arcelor hd xvvid | 1 | | | | 00:00:10 | |
| | Bienvenue | 1 | | | 1024 * 768 px | 00:00:10 | |
| | couleurs-favorites | 1 | | | 1920 * 1056 px | 00:00:20 | |
| | entete | 1 | | | 2488 * 3516 px | 00:00:10 | |

Le **volet de diffusion immédiate** vous permet de diffuser un message sur votre parc ou dans une playlist par un simple **glisser/déposer**.

Vous pouvez mettre un message en diffusion en le glissant directement dans une zone, une Neobor ou un POD.

LISTE DES PLAYLISTS Recherche rapide

- TEST
 - PL MULTI SECTIONS
 - PL SONORE
 - aaaaa
 - bbbbbb
 - ccccc
 - PL AFRIQUE
 - PL SIEGE
 - PLAYLIST 1
 - PLAYLIST 2
 - PLAYLIST 3

MON PARC

- Afrique
 - Burkina Ouagadougou POD
 - Mali 1 POD
 - Mali 2 POD
 - Sénégal 1 POD
- France
 - Siège paris POD
 - Agence Lyon POD
 - Agence Bordeaux POD

Barre de composants (fond, texte, zone couleur, médias, diaporama, widget, base de données)

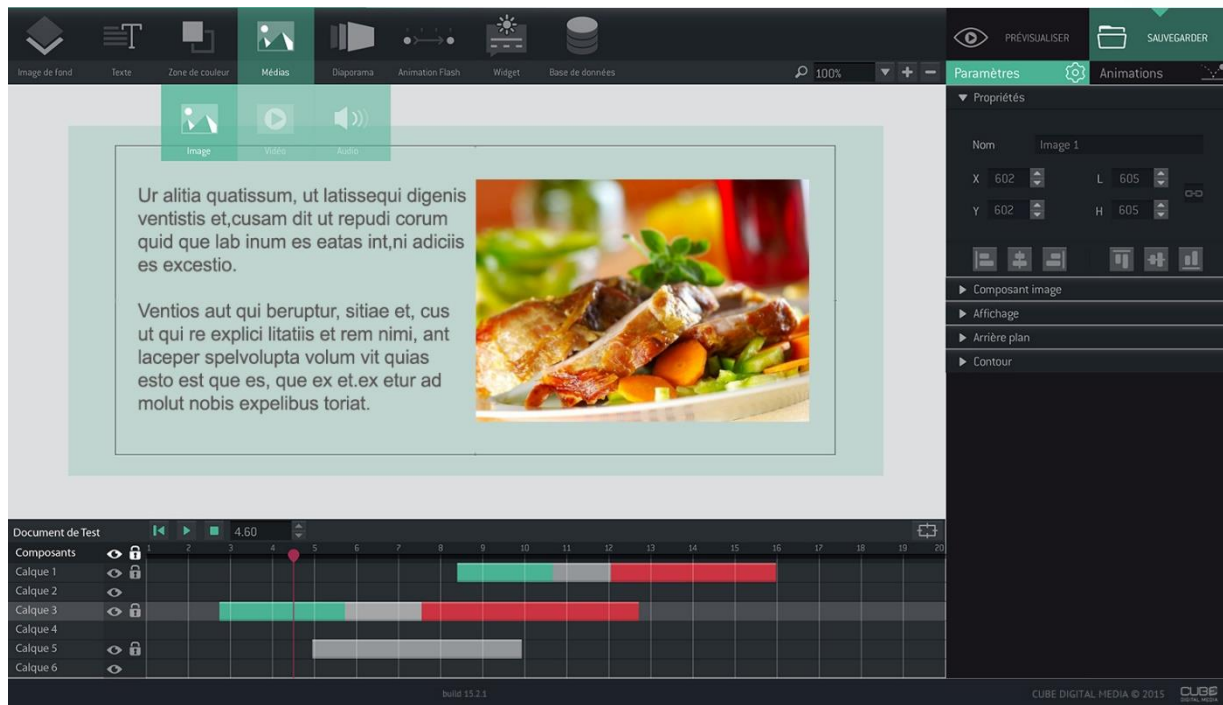

Volet de paramétrage du composant et définition des animations

Timeline pour un contrôle précis de votre animation

Avec ses **connecteurs**, NEOMAKER vous permet également d'intégrer des informations externes dans vos présentations.

Connecteurs : Fichiers externes
TXT, CSV, EXCEL, XML

Connecteurs : Bases de données
SQL Server, ORACLE, MySQL
Access

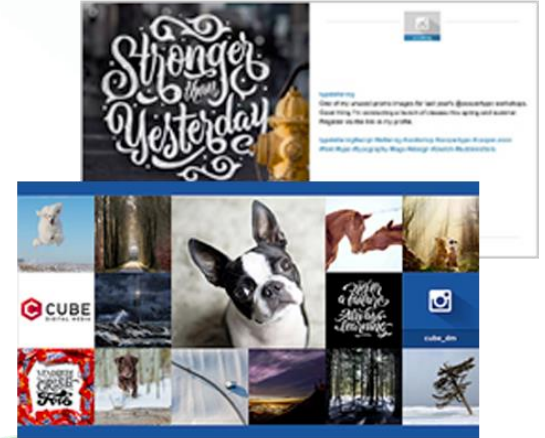

Envoyez **instantanément** des messages défilants sur 1 ou plusieurs de vos écrans

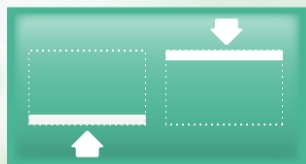

| MESSAGE BANDEAU | | | | | | | | | |
|-----------------|---|----------|-----------------|------------------|-------------------------------------|------------------|------------------|---------|--|
| N° | Texte | Position | Couleur de fond | Couleur de texte | Actif | Date/Heure deb | Date/Heure fin | Actions | |
| 1 | [RSS] STX : Paris et Rome trouvent un accord sur la reprise des chantiers naval | Haut | ■ | ■ | <input checked="" type="checkbox"/> | | | | |
| 2 | MESSAGE BANDEAU 2 | Bas | ■ | ■ | <input type="checkbox"/> | | | | |
| 3 | MESSAGE BANDEAU 3 | Bas | ■ | ■ | <input type="checkbox"/> | 28/09/2017 13:30 | 28/09/2017 15:30 | | |

Champs obligatoires

September 2017

| | | | | | | |
|----|----|----|----|----|----|----|
| L | M | J | V | S | D | |
| | | | | 1 | 2 | 3 |
| 4 | 5 | 6 | 7 | 8 | 9 | 10 |
| 11 | 12 | 13 | 14 | 15 | 16 | 17 |
| 18 | 19 | 20 | 21 | 22 | 23 | 24 |
| 25 | 26 | 27 | 28 | 29 | 30 | |

Heure 13:30

Heures

Minutes

MESSAGE BANDEAU RSS

Activer

Type de fil RSS: PERSONNALISEE

ou saisir une URL:

Noeud de boucle:

Noeud à afficher:

Filtrer par noeud: Ordre: Décroissant

Nombre de résultats à récupérer: (0-tous)

Valider

Vous pouvez aussi choisir de diffuser un flux d'information RSS ou un flux XML propriétaire

Avec **Neoscreen V5** la gestion des **droits utilisateurs** est très puissante. Vous pouvez choisir un profil par défaut, ou vous personnalisez le rôle de l'utilisateur en détail.

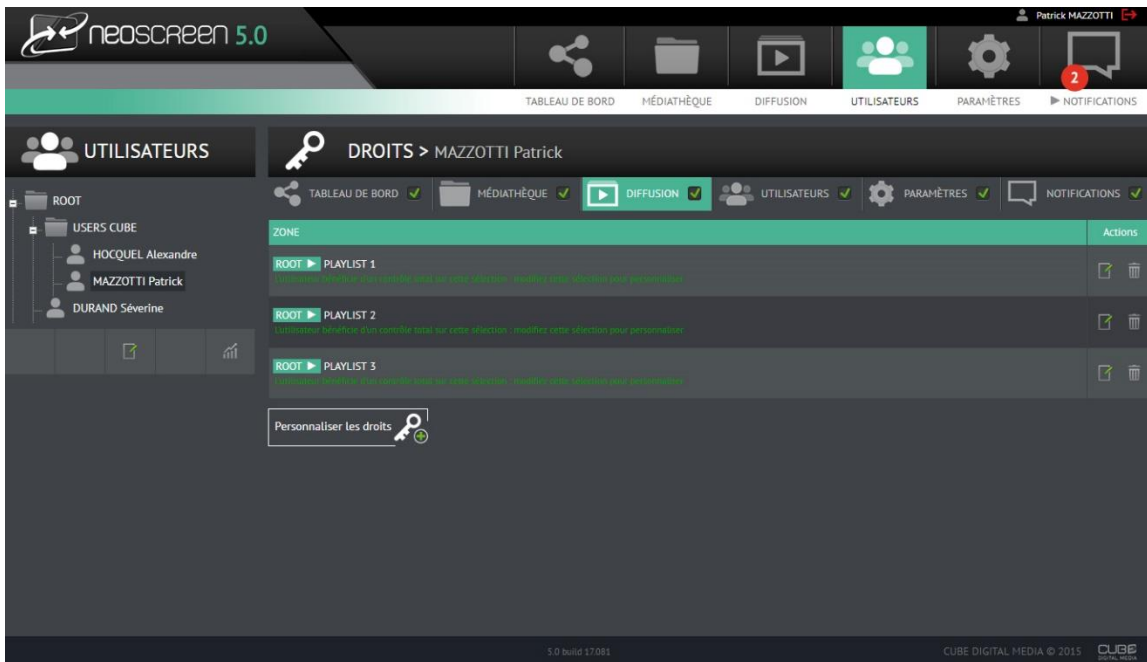

Utilisateurs

Liste des droits disponibles pour le module DIFFUSION

Ajouter des droits à MAZZOTTI Patrick, pour ce module

Liste des droits sélectionnables

- Créer un répertoire
- Synchroniser répertoire
- Gérer playlist
- Ajouter une playlist dans la playlist
- Modifier le contenu de la playlist
- Gérer section
- Ajouter une playlist dans la zone
- Gérer répertoire
- Créer playlist
- Ajouter des médias dans la playlist
- Modifier un message
- Ajouter une section
- Ajouter des médias dans une zone

Les utilisateurs peuvent être également liés à un **Active Directory**

Les **statistiques de diffusion** vous permettront de connaitre avec précision l'activité de vos écrans.

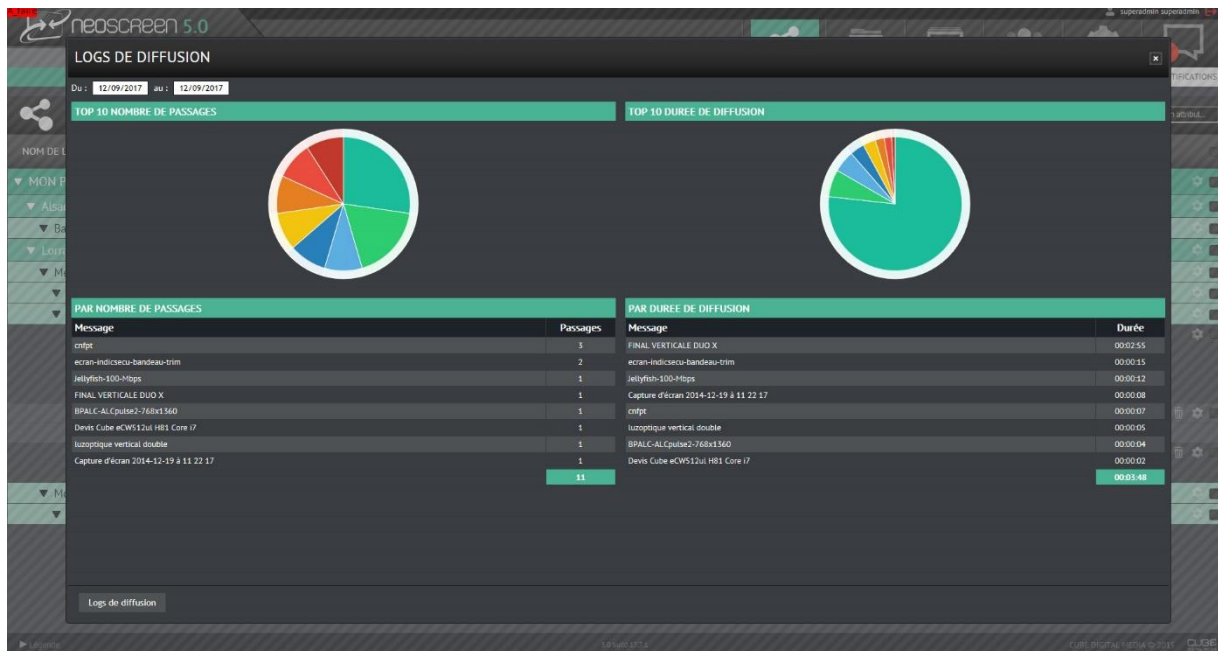

Pour une période donnée, il est par exemple possible de connaître le nombre et la durée de passage d'un message.

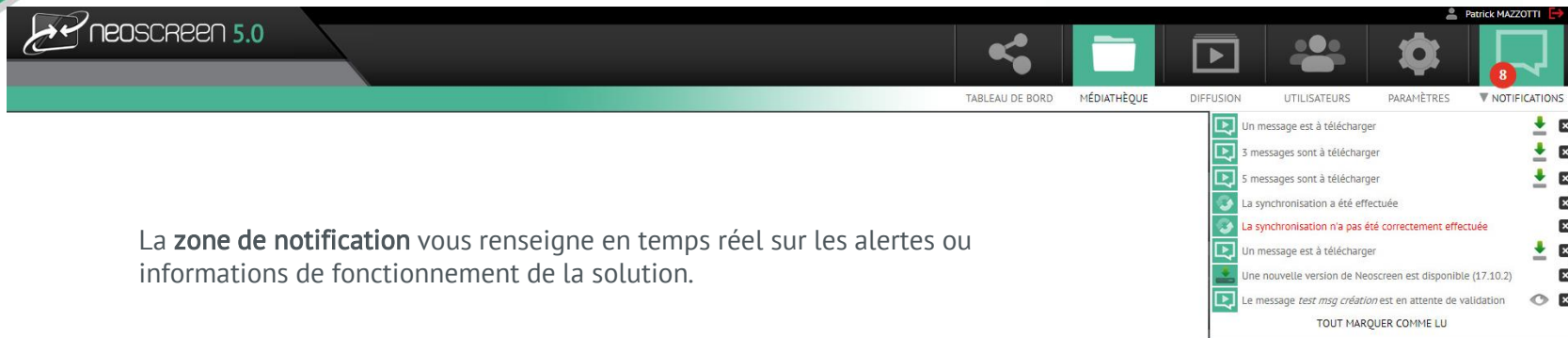

neoscreen 5.0

Patrick MAZZOTTI

TABLEAU DE BORD MÉDIATHÈQUE DIFFUSION UTILISATEURS PARAMÈTRES NOTIFICATIONS

- Un message est à télécharger
- 3 messages sont à télécharger
- 5 messages sont à télécharger
- La synchronisation a été effectuée
- La synchronisation n'a pas été correctement effectuée
- Un message est à télécharger
- Une nouvelle version de Neoscreen est disponible (17.10.2)
- Le message test msg création est en attente de validation

TOUT MARQUER COMME LU

La **zone de notification** vous renseigne en temps réel sur les alertes ou informations de fonctionnement de la solution.

NOTIFICATIONS (1)

- Mises à jour de version Neoscreen
- Export messages ou répertoires
- Alerte traces de vie
- Alerte messages à contrôler
- Infos sur la synchronisation des messages

(1) Les notifications sont envoyées uniquement aux personnes concernées

Pour un maximum de **souplesse et de personnalisation**, vous trouverez dans ce module les principaux paramètres du logiciel.

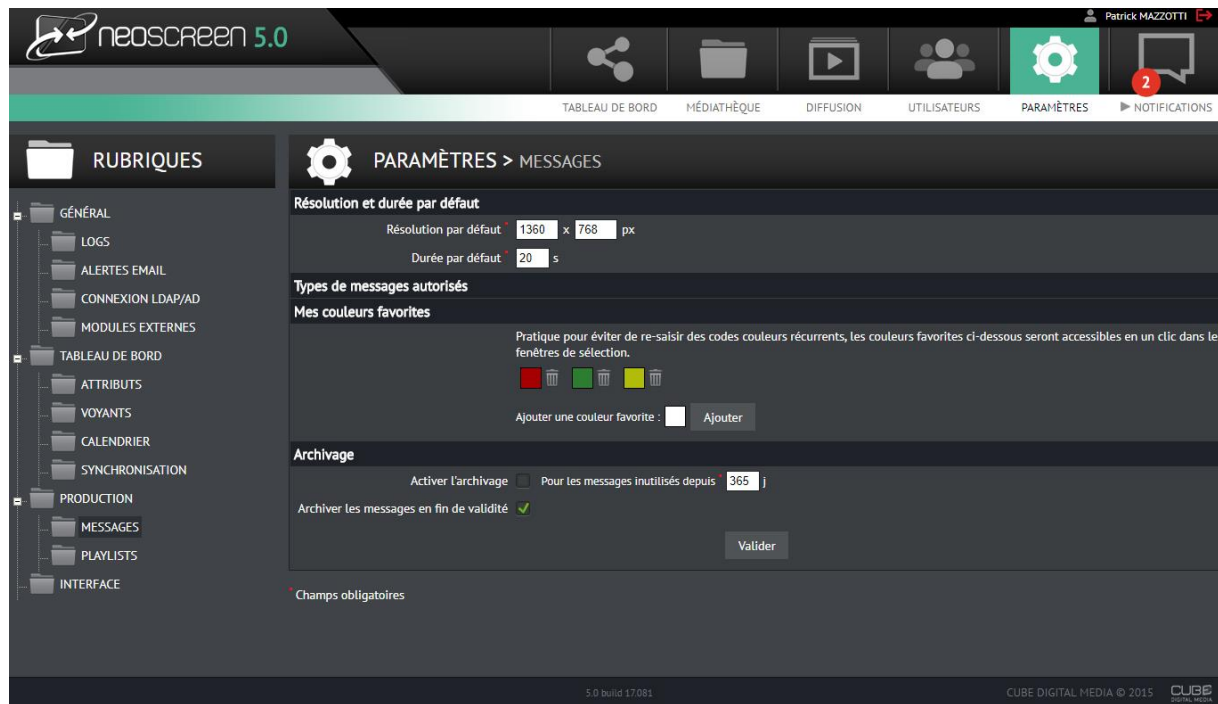

NEOSCREEN 5.0 Patrick MAZZOTTI

TABLEAU DE BORD MÉDIATHÈQUE DIFFUSION UTILISATEURS **PARAMÈTRES** NOTIFICATIONS

RUBRIQUES

- GÉNÉRAL
 - LOGS
 - ALERTES EMAIL
 - CONNEXION LDAP/AD
 - MODULES EXTERNES
- TABLEAU DE BORD
 - ATTRIBUTS
 - VOYANTS
 - CALENDRIER
 - SYNCHRONISATION
- PRODUCTION
 - MESSAGES**
 - PLAYLISTS
- INTERFACE

PARAMÈTRES > MESSAGES

Résolution et durée par défaut

Résolution par défaut x px

Durée par défaut s

Types de messages autorisés

Mes couleurs favorites

Pratique pour éviter de re-saisir des codes couleurs récurrents, les couleurs favorites ci-dessous seront accessibles en un clic dans les fenêtres de sélection.

Ajouter une couleur favorite : Ajouter

Archivage

Activer l'archivage Pour les messages inutilisés depuis j

Archiver les messages en fin de validité

Valider

* Champs obligatoires

5.0 build 17.081 CUBE DIGITAL MEDIA © 2015 CUBE DIGITAL MEDIA

Dans la rubrique **PRODUCTION / MESSAGES**, vous pouvez choisir vos couleurs favorites !

400 rue Pierre Berthier
Pôle d'activité Aix les Milles
13797 Aix en Provence
Tel : 04 42 90 16 00
Email : contact@sicontact.fr